# Goldach: Müdigkeit führt zu Selbstunfall und Folgeunfall auf Autobahn A1

**Am Dienstag (07.02.2017) um 21:00 Uhr, ist ein 21-jähriger Autofahrer auf der Autobahn A1 verunfallt. Während der Autofahrer für kurze Zeit einnickte, als Folge einer Übermüdung, geriet sein Wagen auf die Überholspur und kollidierte anschliessend mit der Mittelleitplanke. Der Autofahrer musste mit leichten Verletzungen mit dem Rettungswagen ins Spital geführt werden. In der Folge kam es zu einem weiteren Verkehrsunfall.**

Als der 21-Jährige mit der Mittelleitplanke kollidierte, lenkte der Autofahrer sein Auto nach rechts und geriet ins Schleudern. In der Folge kollidierte das einmal vollständig gedrehte Auto wiederum mit der Mittelleitplanke. Anschliessend kam das Auto unbeleuchtet quer auf der Überholspur zum Stillstand. Am Auto entstand Totalschaden im Betrag von rund 3‘000 Fr.

Kurze Zeit später fuhr ein 55-jähriger Autofahrer in dieselbe Richtung. Er wurde vom zuvor unbeleuchteten verunfallten Auto überrascht. Trotz versuchtem Ausweichmanöver des Autofahrers nach rechts, streiften sich die beiden Autos. Der Sachschaden am Auto des 55-Jährigen beläuft sich auf rund 10‘000 Fr.

Von: =?utf-8?B?S3LDvHNpIEhhbnNwZXRlciBLQVBPLUtvbW0=?=\t

Koordinaten X/Y: 752811 259206

Gruss – HP. Krüsi

**Von:** hand-werk@bluewin.ch [mailto:hand-werk@bluewin.ch]
**Gesendet:** Donnerstag, 9. Februar 2017 17:32
**An:** Krüsi Hanspeter KAPO-Komm <Hanspeter.Kruesi@kapo.sg.ch>
**Betreff:** Unfallstandort A1 Goldach

Guten Tag Herr Krüsi

am
**Dienstag (07.02.2017) um 21:00 Uhr, ist ein 21-jähriger Autofahrer auf der Autobahn A1 verunfallt.**

Guten Tag Herr Stettler

Die Fahrtrichtung; Fahrtrichtung Chur - St. Gallen

Gruss HP. Krüsi

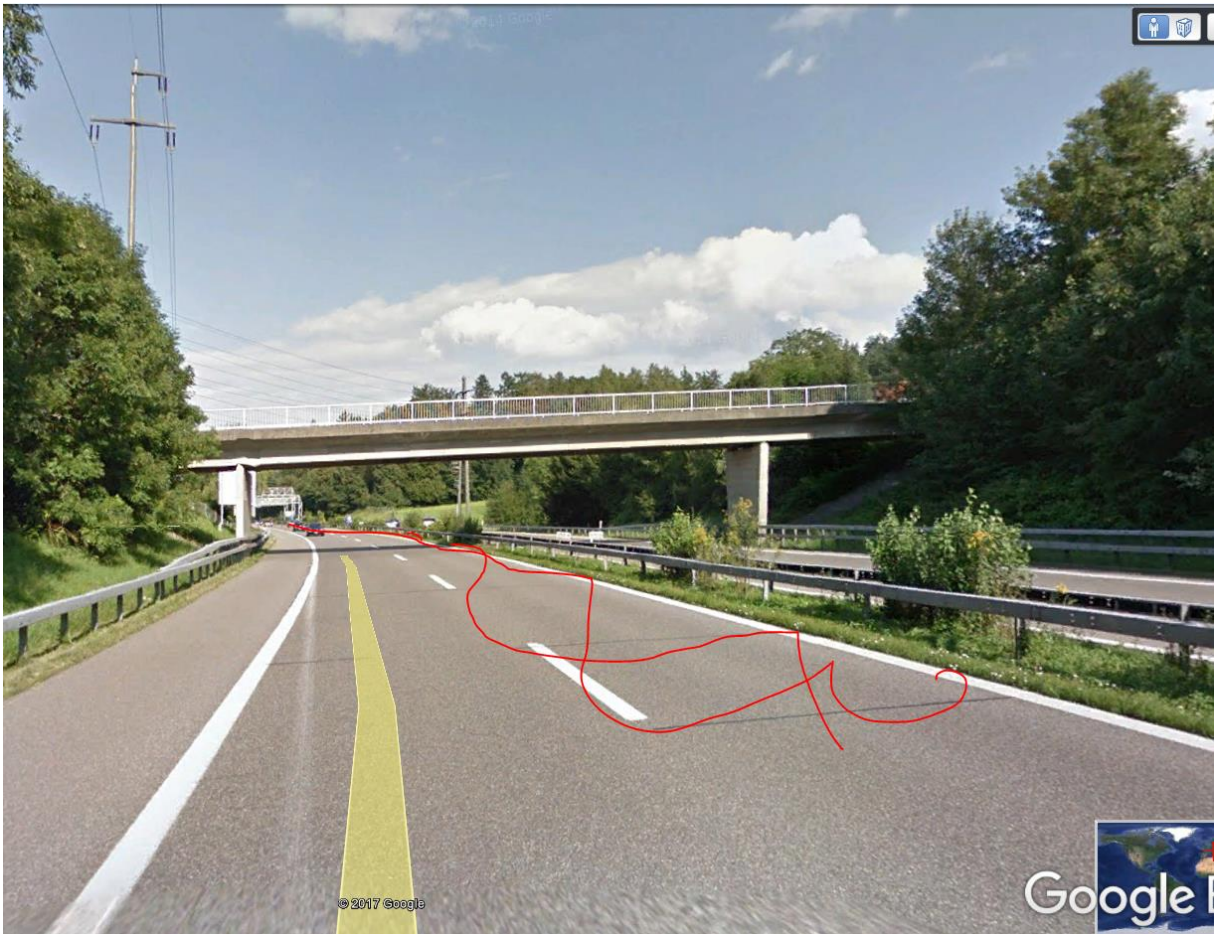
© 2017 Google
Google

© 2017 Google
Bildaufnahmedatum: 8/2014

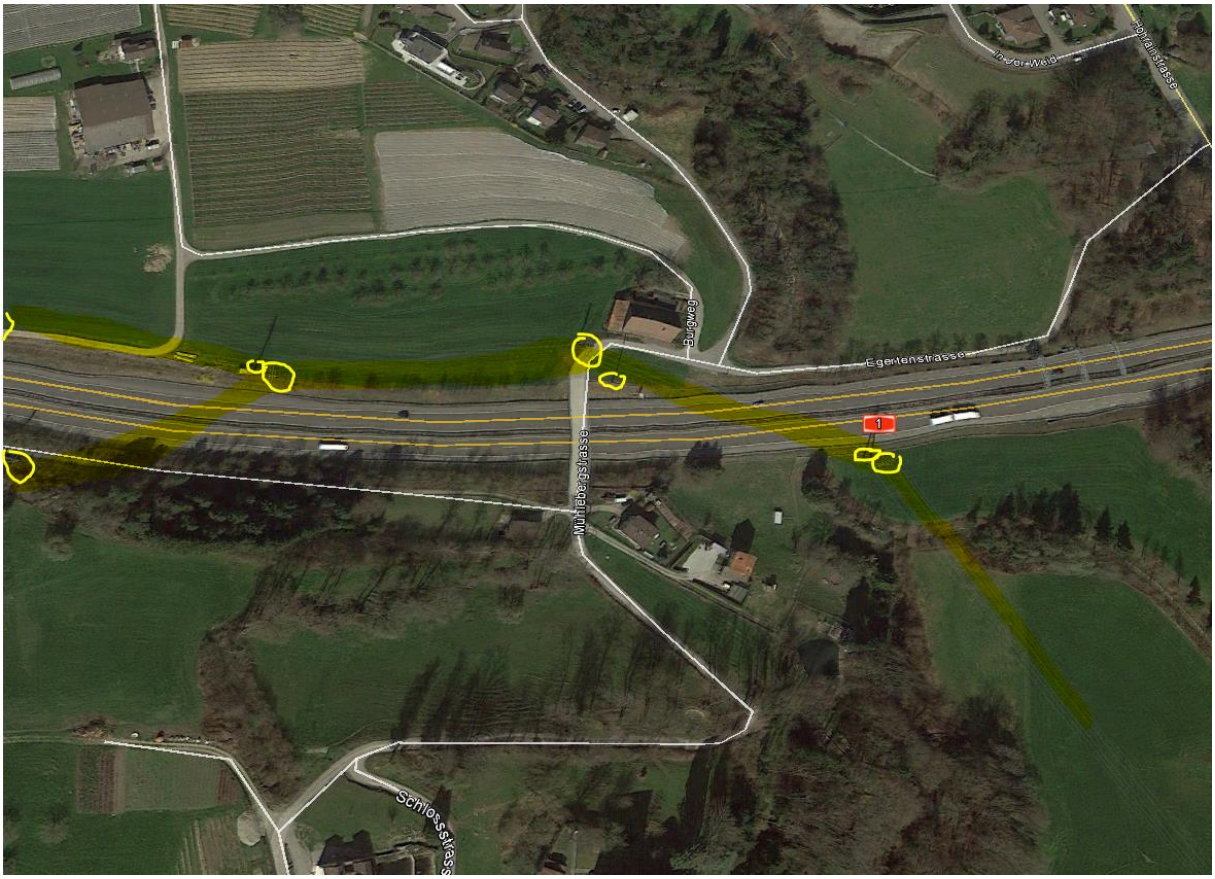
Pappelstrasse
Inder Weg
Egertenstrasse
Bergweg
Mühlebergstrasse
Schlosstrasse

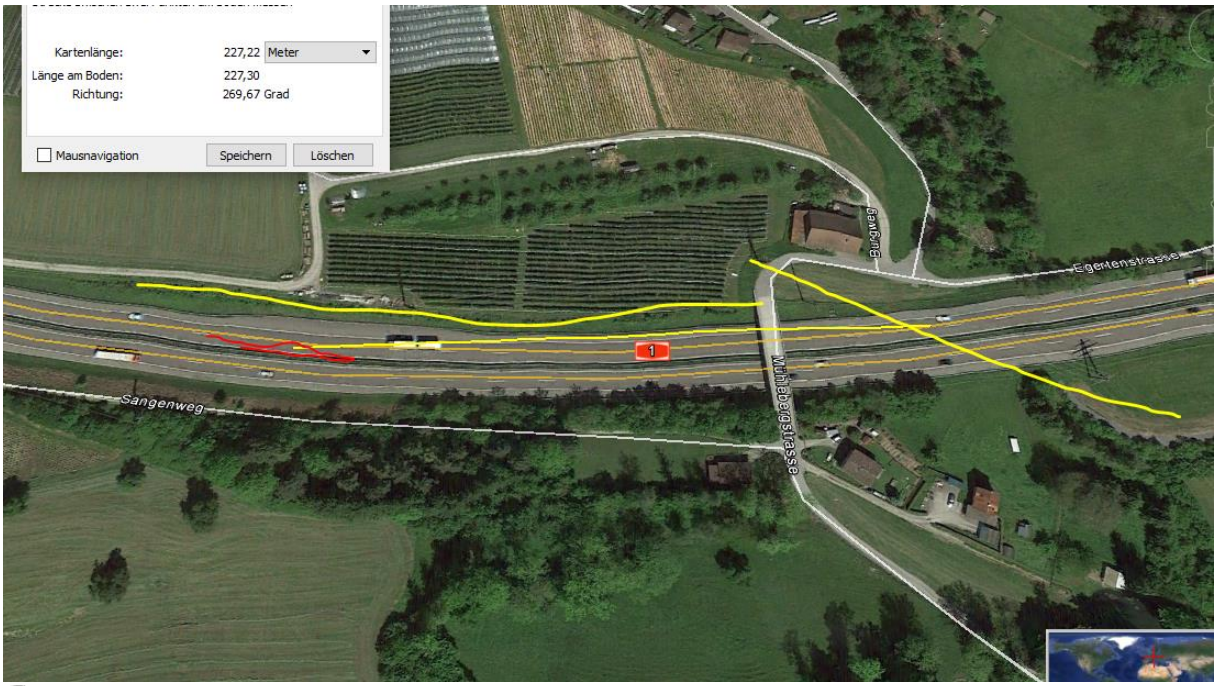
Kartenlänge: 227,22 Meter
Länge am Boden: 227,30
Richtung: 269,67 Grad
Mausnavigation
Speichern
Löschen
Sangenweg
Mühlebergstrasse
Sägentenstrasse

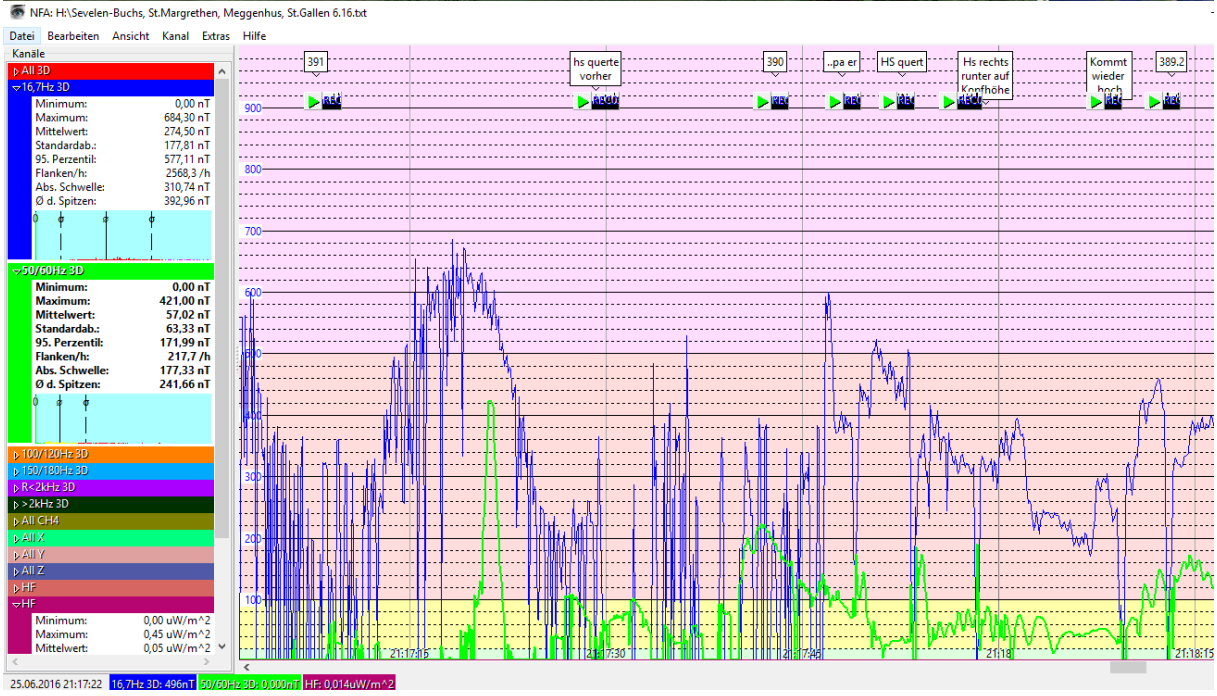
NFA: H:\Sevelen-Buchs, St.Margrethen, Meggenhus, St.Gallen 6.16.txt
Datei Bearbeiten Ansicht Kanal Extras Hilfe
Kanäle
All 3D
16,7Hz 3D
Minimum: 0,00 nT
Maximum: 684,30 nT
Mittelwert: 274,50 nT
Standardab.: 177,81 nT
95. Perzentil: 577,11 nT
Flanken/h: 2568,3 /h
Abs. Schwelle: 310,74 nT
Ø d. Spitzen: 392,96 nT
50/60Hz 3D
Minimum: 0,00 nT
Maximum: 421,00 nT
Mittelwert: 57,02 nT
Standardab.: 63,33 nT
95. Perzentil: 171,99 nT
Flanken/h: 217,7 /h
Abs. Schwelle: 177,33 nT
Ø d. Spitzen: 241,66 nT
100/120Hz 3D
150/180Hz 3D
R<2kHz 3D
>2kHz 3D
All CH4
All X
All Y
All Z
HF
HF
Minimum: 0,00 uW/m^2
Maximum: 0,45 uW/m^2
Mittelwert: 0,05 uW/m^2
391
hs querte vorher
390
..pa er
HS quert
Hs rechts runter auf Kopfhöhe
Kommt wieder hoch
389,2
900
800
700
600
500
300
200
100
21:17:15
21:17:30
21:17:45
21:18
21:18:15
25.06.2016 21:17:22
16,7Hz 3D: 496nT
50/60Hz 3D: 0,000nT
HF: 0,014uW/m^2

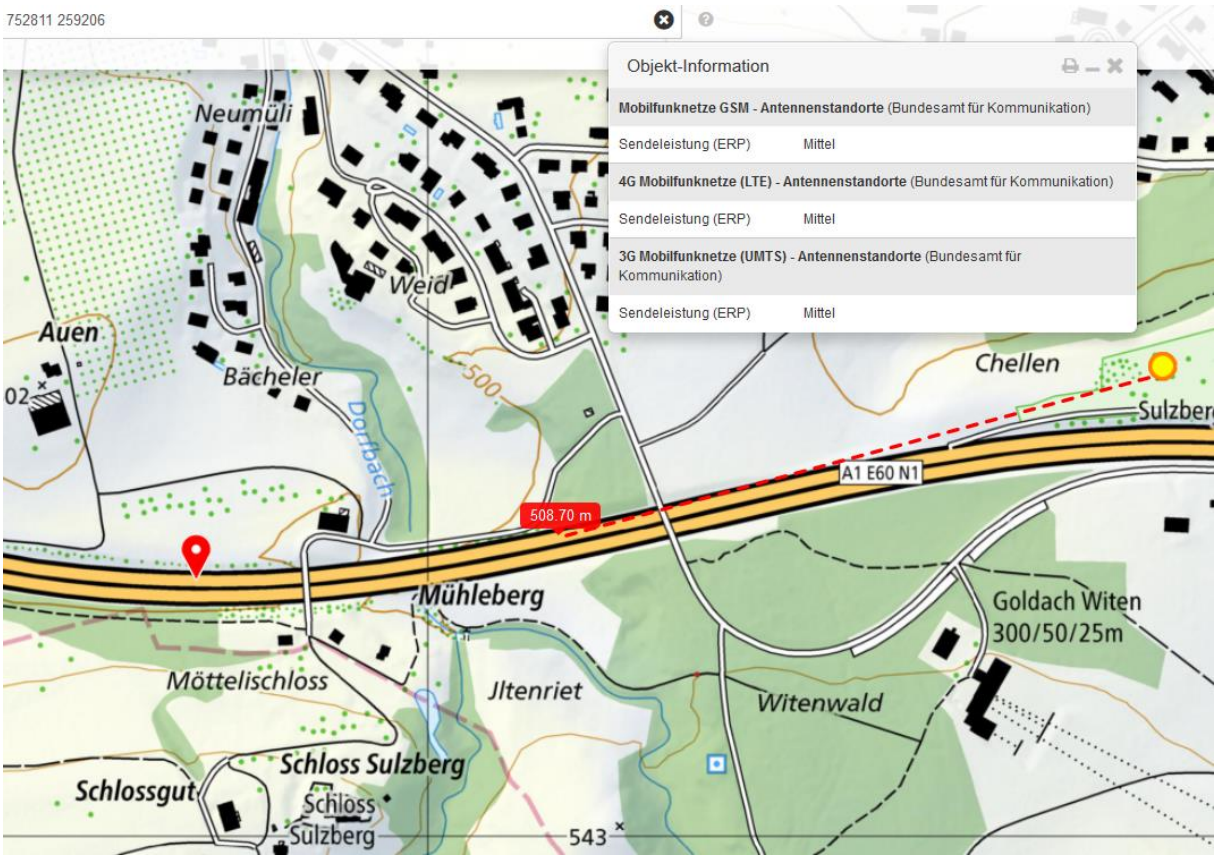


**Übersicht Ablauf:**

**Vorbeifahrt Rastplatz Sulzberg, erst frontal , dann von hinten.**

**Fahrzeug mit hochgestellter Heckscheibe.**

**Hochspannungsleitungen queren.**

**Vermutlich durchaus auch ein „medizinischer Grund" als Co-Faktor.**

A1
Street View be
© 2017 Google
Google Ear
Bildaufnahmedatum: 8/2014 47°27'59.19" N 9°28'01.35" O Höhe 539 m sichthöhe 505

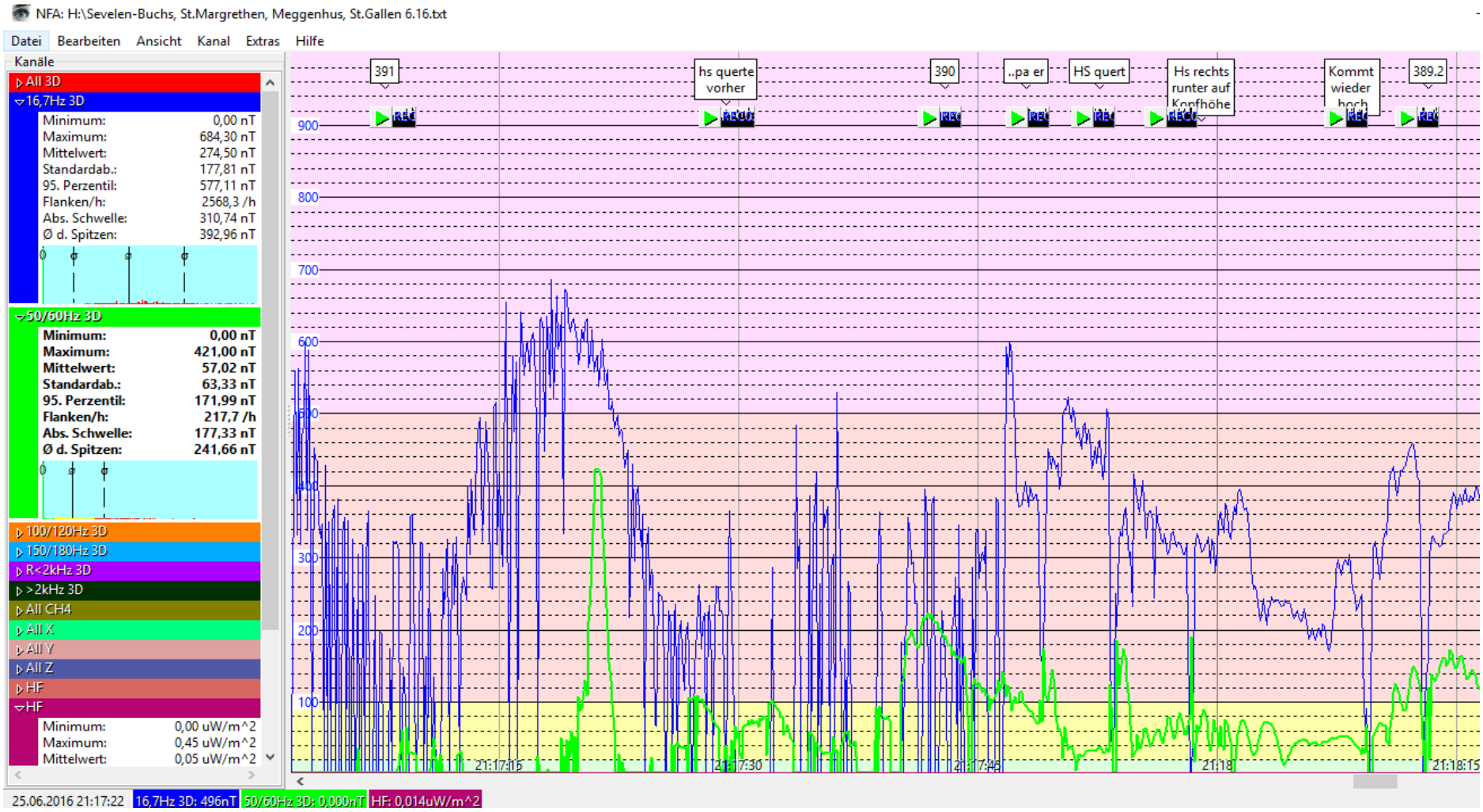
NFA: H:\Sevelen-Buchs, St.Margrethen, Meggenhus, St.Gallen 6.16.txt
Datei Bearbeiten Ansicht Kanal Extras Hilfe
Kanäle
All 3D
16,7Hz 3D
Minimum: 0,00 nT
Maximum: 684,30 nT
Mittelwert: 274,50 nT
Standardab.: 177,81 nT
95. Perzentil: 577,11 nT
Flanken/h: 2568,3 /h
Abs. Schwelle: 310,74 nT
Ø d. Spitzen: 392,96 nT
50/60Hz 3D
Minimum: 0,00 nT
Maximum: 421,00 nT
Mittelwert: 57,02 nT
Standardab.: 63,33 nT
95. Perzentil: 171,99 nT
Flanken/h: 217,7 /h
Abs. Schwelle: 177,33 nT
Ø d. Spitzen: 241,66 nT
100/120Hz 3D
150/180Hz 3D
R<2kHz 3D
>2kHz 3D
All CH4
All X
All Y
All Z
HF
HF
Minimum: 0,00 uW/m^2
Maximum: 0,45 uW/m^2
Mittelwert: 0,05 uW/m^2
391
hs querte vorher
390
..pa er
HS quert
Hs rechts runter auf Kopfhöhe
Kommt wieder hoch
389.2
900
800
700
600
500
400
300
200
100
21:17:15
21:17:30
21:17:45
21:18
21:18:15
25.06.2016 21:17:22
16,7Hz 3D: 496nT
50/60Hz 3D: 0,000nT
HF: 0,014uW/m^2